

ZESTAWIENIE POMIESZCZEŃ – PARTER

Numer pom.	Nazwa pomieszczenia	Materiał posadzki	Powierzchnia [m <sup>2</sup> ]
0.1	Przedsiónek	lastrico	3,66
0.2	Korytarz	lastrico	12,28
0.3	Szafka	lastrico	15,50
0.4	Łazienka	pl. gres	11,65
0.5	Pokój socjalny	PCW	9,64
0.6	Pom.porzędkowe+suszarnia	lastrico	9,32
0.7	Skłoidz. opłtu	gładz. cem.	11,30
0.8	Rozdzielnia WN	lastrico	15,50
0.9	Rozdzielnia NN	lastrico	5,80
0.10	Transformator	lastrico	10,17
0.11	Wiatrołop	pl. gres.	4,10
0.12	Komunikacja	pl. gres.	9,35
0.13	Obsługa klienta	pl. gres.	40,27
0.14	Kotłownia	gładz. cem.	15,80
0.15	Magazyn	gładz. cem.	15,80
0.16	Podzien	gładz. cem. Różem	4,55
			194,10

Pomieszczenia nie objęte opracowaniem

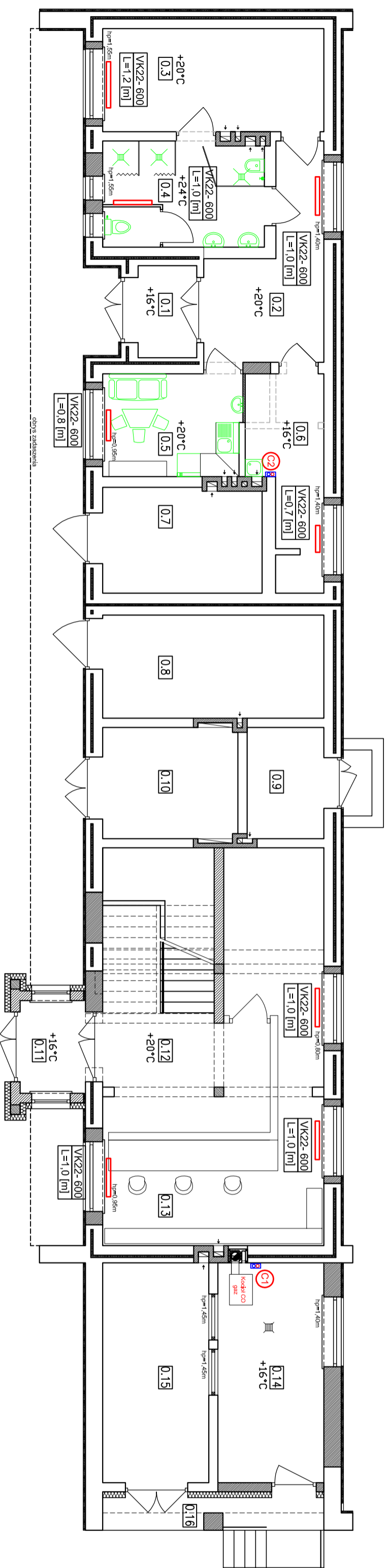

LEGENDA:

- ŚCIANY ISTNIEJĄCE
- ▨ ŚCIANY PROJEKTOWANE
- - - ŚCIANY DO ROZBIÓRKI

OZNACZENIA:

- C.O. ZASILANIE
- C.O. POWRÓT
- ⊙ - PION C.O.
- GRZEJNIKI PŁYTOWE PURMO
- CV22-600 — typ grzejnika - wysokość [mm]
- L=1200 — L - długość [mm]

RYŚ. NR 4.3

Rzut parteru - schemat instalacji c. o.

SKALA 1 : 100

43-300 Bielesko-Biała ul. Pontatowskiego 6

**AKTYM**  
Sp. z o.o.

Projektant		Nadzór i inż.		N. uprawniaj.		Podpis	
mgr inż. Sebastian Nowak		mgr inż. Sebastian Nowak		mgr inż. Sebastian Nowak		mgr inż. Sebastian Nowak	
Faza projektu		Projektant		specjalność: instalacja		upr. nr SLK15175/PW05/13	
A3		budowlany		Jan Fabja		upr. nr 1539/59	
Szkic rys.		Zapewlił		specjalność: w zakresie instalacji sanitarnych i gazu			
1 : 100		Zlecenie					
Nr projektu		Data		Inwestor		Nr rys.	
09/2016		10.2016 r.		Gmina Świerklaniec 42 - 622 Świerklaniec, ul. Młyńska 3		4.3	
Projektowanie i Nadzór w Budownictwie mgr inż. Antoni Sienicki		Nazwa projektu		Rozbudowa i nadbudowa budynku technicznego z przeznaczeniem na budynek administracyjny - socjalny ZWIK w Świerklaniec wraz z instalacjami sanitarnymi i instalacją gazu oraz budowa infrastruktury technicznej na terenie obejmującym działkę o nr ew.2208/157		Tytuł rysunku	
<b>ASKON</b> 32-650 Kęty, os. Kamieniec 44 tel. 502 36 74 75, 33 845 11 46 e-mail: antoni.sienicki@gmail.com Pracownia Projektowa 32-650 Kęty, ul. Młoczkowa 47		Rzut parteru - schemat instalacji c. o.				Strona	