

Numer	Nazwa	Material	Powierzchnia [m ²]
	pom. posadzki		
1.1	Komunikacja	pl. gres.	13.42
1.2	Hol	pl. gres.	16.28
1.3	Komunikacja	pl. gres.	18.49
1.4	Komunikacja	pl. gres.	6.34
1.5	Gabinet dyrektora	pl. gres.	32.32
1.6	Sekretariat	pl. gres.	15.55
1.7	Dział techniczny	pl. gres.	23.40
1.8	Jadalnia	pl. ceram.	11.12
1.9	W-C	pl. ceram.	11.20
1.10	Księgowość	pl. gres.	16.10
1.11	Księgowość	pl. gres.	38.38
	Rozezn		202.60

ZESTAWIENIE POMIESZCZEŃ – PIĘTRO

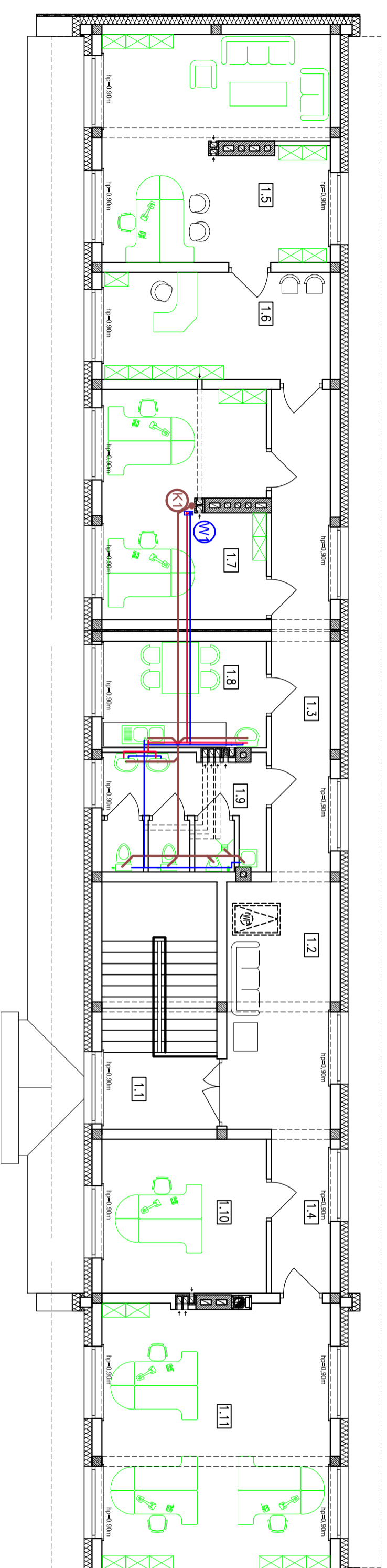

OZNACZENIA:

- PRZEWODY WODY ZIMNEJ NIEOZNACZONEJ Ø20 PE
- PRZEWODY WODY CIEPŁEJ Ø15 PE
- PRZEWODY KANALIZACJI SANITARNEJ
- K1 - PION KANALIZACJI Ø160 PVC
- W1 - PION WODY

RYS. NR 4.2

Rzut piętra - schemat instalacji wod. - kan.

SKALA 1 : 100

43-300 Bielesko-Biała ul. Pontatowskiego 6

AKTYM
Sp. z o.o.

Projektant		Nadzorca i Inż.		N. uprawnień		Podpis		
Format rys.	Faza projektu	mgr inż. Sebastian Nowak	mgr inż. Sebastian Nowak	upr. nr SI.K5175/PWOS/13				
A3	budowlany							
Skala rys.	Załącznikowa	Jan Fabja	Jan Fabja	upr. nr 153959				
1 : 100	Zlecenie	specjalizujący w zakresie instalacji sanitarnych i gazu	specjalizujący w zakresie instalacji sanitarnych i gazu					
Nr projektu	Data	Investor	Nazwa projektu	Nr rys.				
09/2016	10.2016 r.	Gmina Świerklaniec 42 - 622 Świerklaniec, ul. Młyńska 3	Rozbudowa i nadbudowa budynku technicznego z przeznaczeniem na biurowy i administracyjny - socjalny ZWIK w Świerklaniec wraz z instalacjami sanitarnymi i instalacją gazu oraz budowa infrastruktury technicznej na terenie obejmującym działkę o nr ew.2208/157 Orzech, ul. Łąkowa 16h, dz.nr2208/157-Obrept.24/307_2.002 Orzech	4.2				
Projektowanie i Nadzór w Budownictwie mgr inż. Antoni Szlachetka ASKON Pracownia Projektowa 32-650 Kępy, ul. Mickiewicza 47				Tytuł rysunku Rzut piętra - schemat instalacji wod. - kan.				Strona

32-650 Kępy, os. Kamieniec 44
tel. 502 36 74 75, 33 845 11 46
e-mail: antoni.szlachetka@gmail.com

Pracownia Projektowa
32-650 Kępy, ul. Mickiewicza 47