

Elewacja południowa - stan istniejący

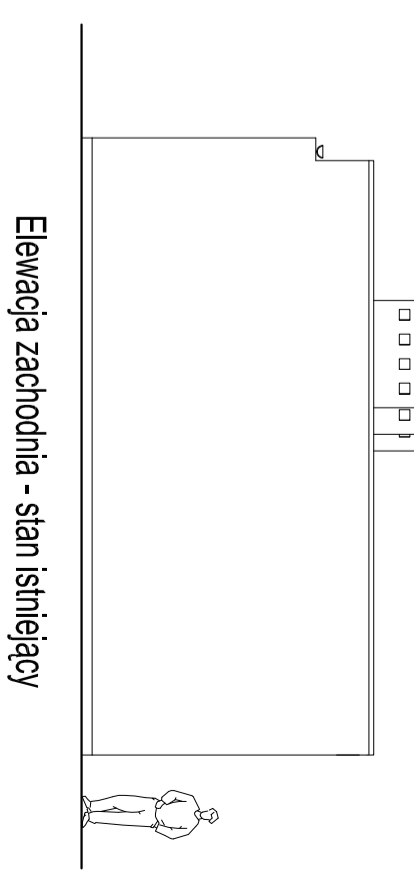

Elewacja zachodnia - stan istniejący

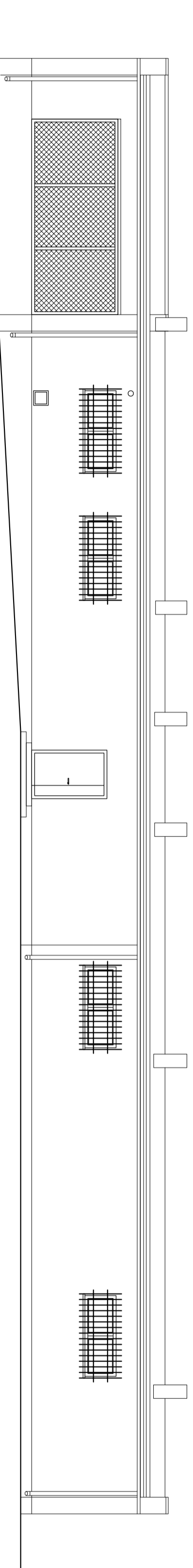

Elewacja północna - stan istniejący

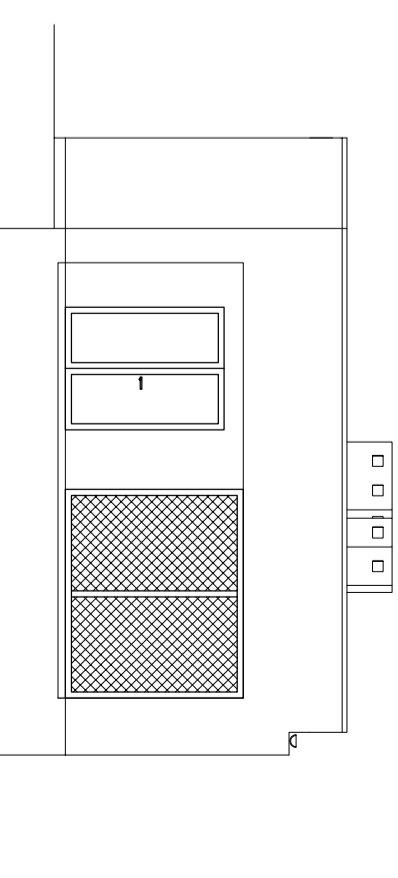

Elewacja wschodnia - stan istniejący

RYS. NR 2.4  
Elewacje - stan istniejący

SKALA 1 : 100

43-300 Bielsko-Biała ul. Poniatowskiego 6  
AKTYM Sp. z o.o.

Formal. rys.	Faza projektu	Projektant	Nazwisko i Imię	Nr uprawnień	Podpis
A3	budowlany	mgr inż. Antoni Świerki	mgr inż. Antoni Świerki	upr. nr 201/194 88	
Skala rys.	Zaczerpnięta				
1 : 100	Zlecenie				
Nr projektu	Data	Investor			Nr rys.
09/2016	09.2016 r.	Gmina Świerkieliec 42 - 622 Świerkieliec, ul. Mińska 3			2.4
Projektowanie i Nadzór w Budownictwie mgr inż. Antoni Świerki		Nazwa projektu			
 32-450 Kępy, os. Kamieniec 44 tel. 502 36 74 75 33 845 11 46 e-mail: antoni.swerki@gmail.com Pracownia Projektowa 32-650 Kępy, ul. Mickiewicza 47		Rozbudowa i nadbudowa budynku technicznego z przeznaczeniem na budynek administracyjno - socjalny ZNMK w Świerkielcu wraz z instalacjami sanitarnymi i instalacją gazu oraz budowa infrastruktury technicznej na terenie obejmującym działkę o nr ew.2208/157 Orzech, ul. Łąkowa 16H, dz.m2208/157-Obrepc 241307_2.002 Orzech			
Tytuł rysunku		Elewacje - stan istniejący			Strona