

# A-A

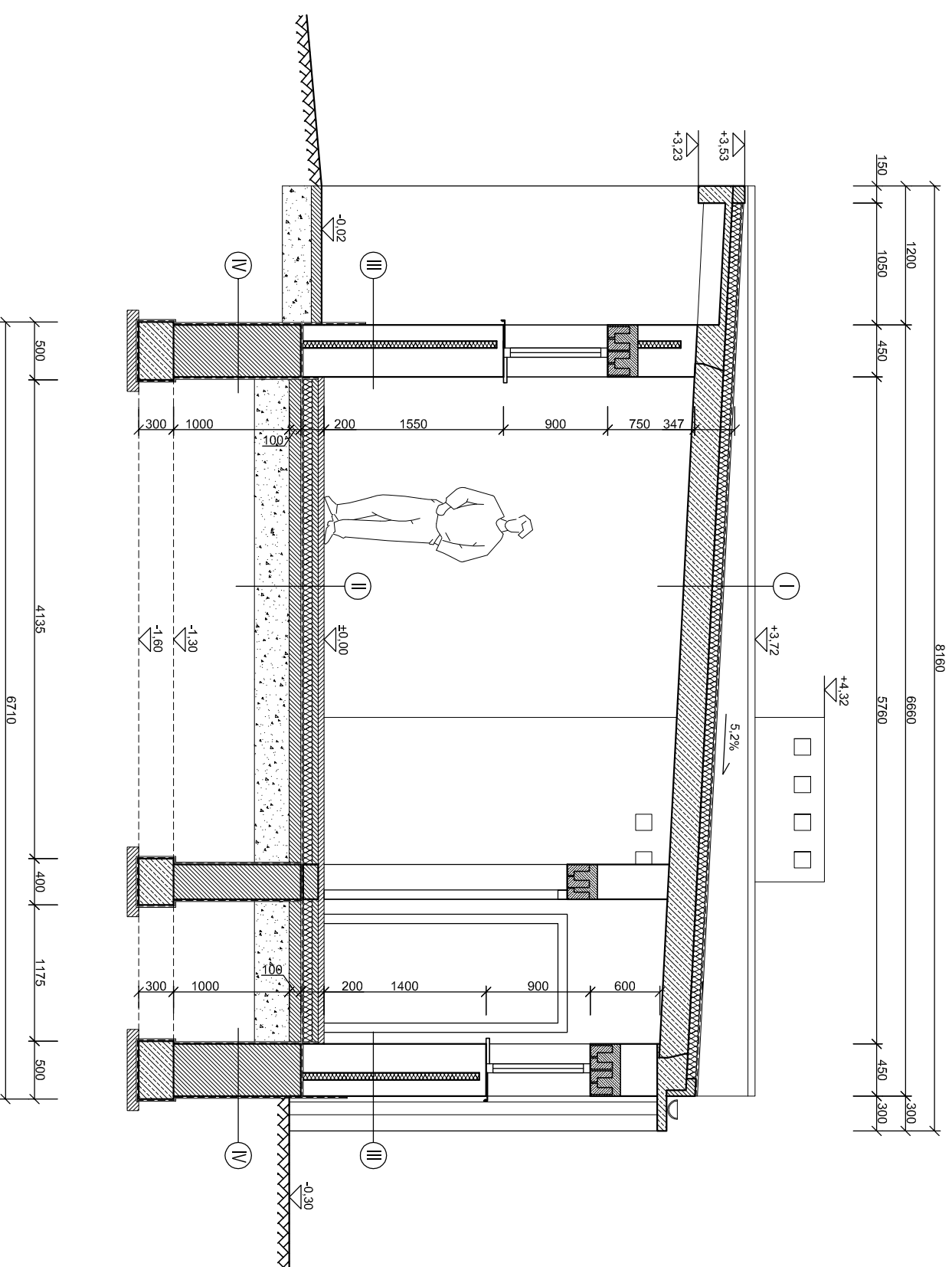

- I**
- STROPODACH
- Isolacja p. wodna - 2x papa na lepiku
  - Szlichta cementowa gr. 20 mm
  - Styropian FS 20 gr. 80 mm
  - Prefabrykowane płyty kanalowe gr. 240 mm
  - Tynk cem.-wap. gr. 15 mm

- II**
- POSADZKA PARTERU
- Lastriko
  - Wylewka cem. zbrojona siatką gr. 50 mm
  - Styropian FS 20 gr. 100 mm
  - Isolacja p.wilgociowa - 2x papa na lepiku
  - Chudy beton gr. 100 mm
  - Zagęszczone kruszywo gr. 300 mm
  - Grunt rodzimny - glina

- III**
- ŚCIANA ZEWNĘTRZNA - PARTER
- Tynk cem.-wap. gr. 15 mm
  - Cegła pełna gr. 120 mm
  - Styropian FS 15 gr. 60 mm
  - Pustaki żuźlowe gr. 240 mm
  - Tynk cem. - wap. gr. 15 mm

- IV**
- ŚCIANA FUNDAMENTOWA - ISTNIEJĄCA
- Isolacja p.wilgociowa - emulsja asfaltowa 2x
  - Ściana betonowa (B15) gr. 450 mm
  - Isolacja p.wilgociowa - emulsja asfaltowa 2x

**RYS. NR 2.3**  
**Przekrój A - A - stan istniejący**

**SKALA 1 : 50**

43-300 Bielsko-Biała ul. Poniatowskiego 6

**AKTYM**  
Sp. z o.o.

Format rys.	Faza projektu	Projektant	Nazwisko i imię	Nr uprawnień	Podpis
A3	budowlany	mgr inż. Antoni Sienicki	mgr inż. Antoni Sienicki	upr. nr 201/94 BB	
Skala rys.	Zlecenie/umowa	Zlecenie			
1 : 50					
Nr projektu	Data		Investor		Nr rys.
09/2016	09.2016 r.		Gmina Świerklaniec 42 - 622 Świerklaniec, ul. Młyńska 3		2.3

Projektowanie i Nadzór w Budownictwie

mgr inż. Antoni Sienicki

**ASKON**  
Inżyniering

32-650 Kęty, os. Kamieniec 44  
tel. 502 36 74 75, 33 845 11 46  
e-mail: antonisenicki@gmail.com  
Pracownia Projektowa  
32- 650 Kęty, ul. Mickiewicza 47

Nazwa projektu  
Rozbudowa i nadbudowa budynku technicznego z przeznaczeniem na biuro administracyjno - socjalny ZWIK w Świerklanicy wraz z instalacjami sanitarnymi i instalacją gazu oraz budowa infrastruktury technicznej na terenie obejmującym działkę o nr ew.2208/157  
Orzech, ul. Łąkowa 16H, dz.nr2208/157-Orzech. 241307\_2.002 Orzech

Tytuł rysunku

**Przekrój A - A - stan istniejący**

Strona